

LEGENDA:

- ▶ Tomada média
- Luminária com duas lâmpadas LED 36W

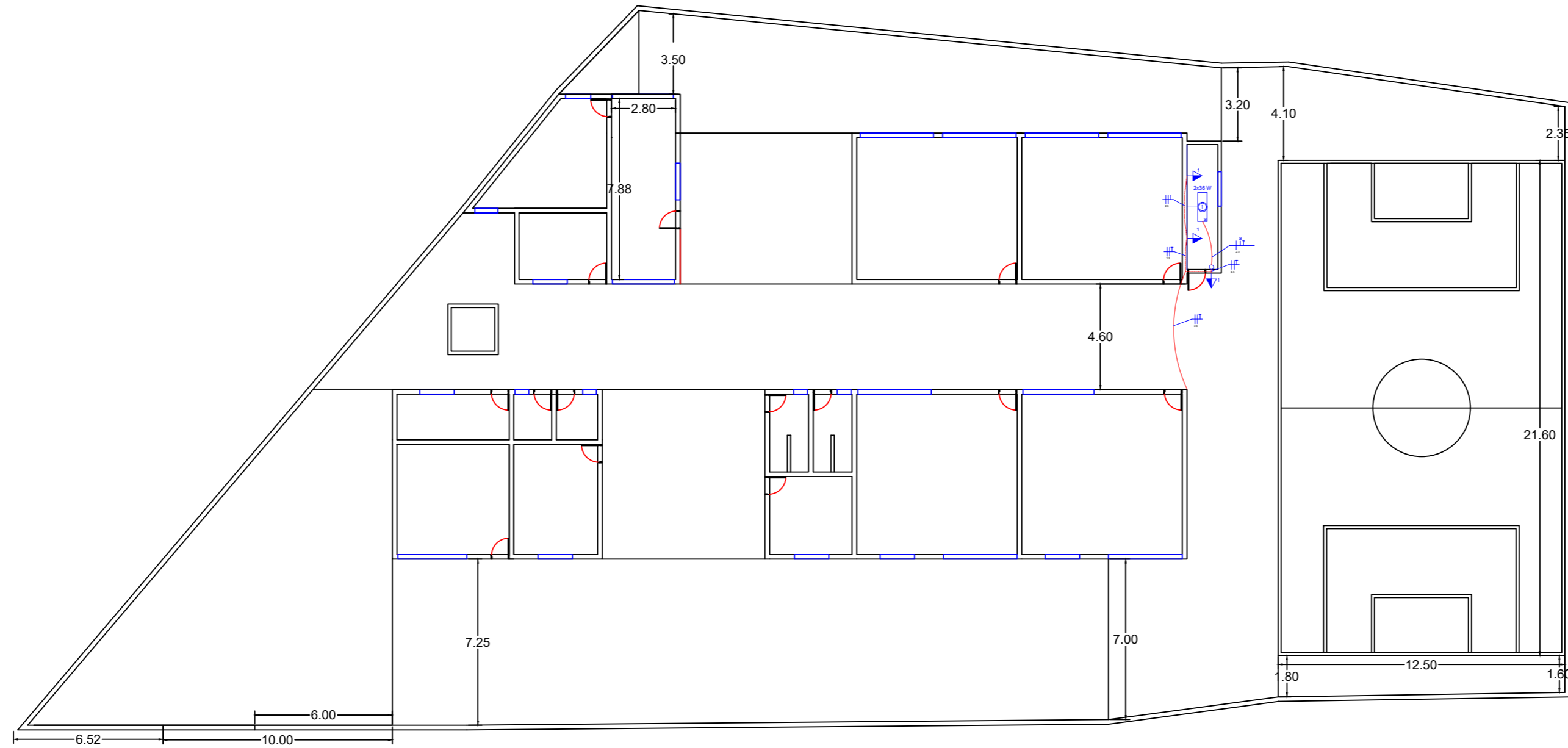

07 Planta Elétrica



MUNICÍPIO DE MONTEIRO LOBATO
ESTADO DE SÃO PAULO

Praça Deputado Antônio Silvio Cunha Bueno, nº 180 - Centro - CEP: 12.250-000
Tel: (12) 3979-9000 - E-mail: engenharia@monteirolobato.sp.gov.br
www.monteirolobato.sp.gov.br

Prefeitura de
MONTEIRO LOBATO



Assunto	PROJETO PARA REFORMA DA ESCOLA MUNICIPAL DE ENSINO FUNDAMENTAL		
Proprietário	MUNICÍPIO DE MONTEIRO LOBATO		
Localização	Rodovia SP 50, Km 113 - Ponte Preta, Monteiro Lobato/SP		
Responsável pelo projeto	CREA/CAU 5070070620-SP	ART/RRT 28027230221212834	
Desenho	Data 29/07/2022	Escala 1/100	

Folha

7/7